

# COMUNE DI SANTARCANGELO DI ROMAGNA

PROVINCIA DI RIMINI

PROGRAMMA DI AMMODERNAMENTO DI AZIENDA AGRICOLA (PRA)  
DESTINATA AD ATTIVITA' DI PRIMA LAVORAZIONE  
DI PRODOTTI AGRICOLI  
in via Calatoio Santarini n.39-43

PROPRIETA' : Sig.ri FABBRI ROBERTO e FABBRI MAURIZIO  
AFFITTUARIO : Soc. Agricola Fabbri di Fabbri Maurizio e Roberto s.s.  
Via Calatoio Santarini n. 39, Santarcangelo di R.

PROGETTISTA : Architetto GUERRINO PAGANELLI  
Via Dante di Nanni 16/g, Santarcangelo di R.

ELABORATO: Tav.11 - Fabbricati di Progetto  
Sezioni e Prospetti

SCALA: 1:200 DATA ELABORAZIONE: MAGGIO 2017

NOTE: ACCORDO ARCHITETTURA-CANTIERE 2017 (04/05/2018)  
OGGETTO: "PROGETTO" - la quale assicura i diritti di proprietà, per il tempo e le condizioni, di affiliazione e introduzione, anche parziale, del presente elaborato, anche se non è stato specificato in modo esplicito, ogni violazione del presente è vietata.

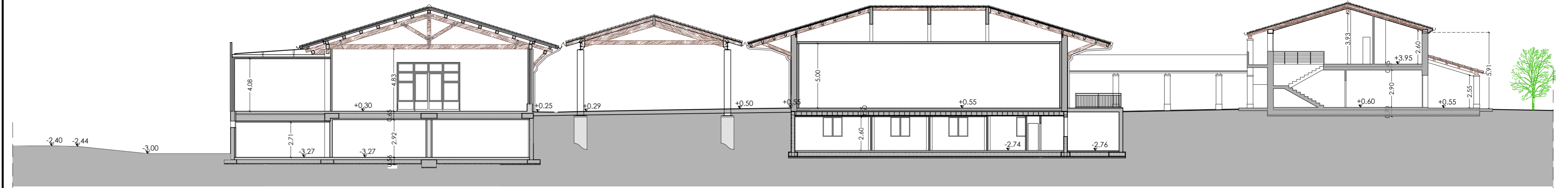

Sezione X-X

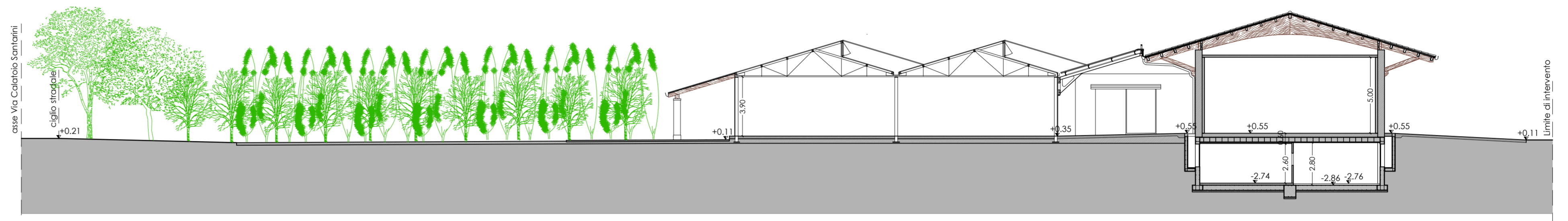

Sezione Y-Y

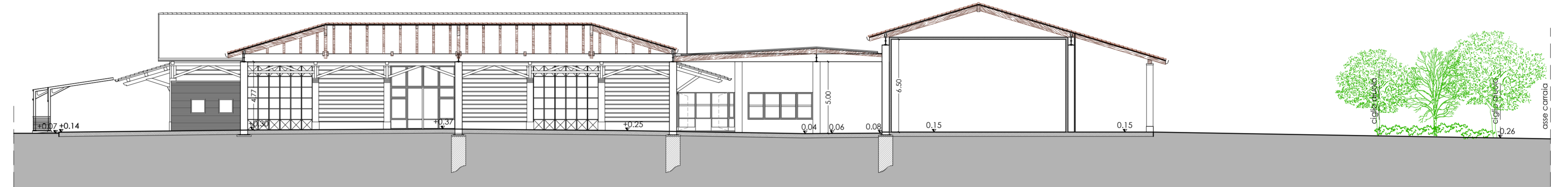

Prospetto - Sezione U-U

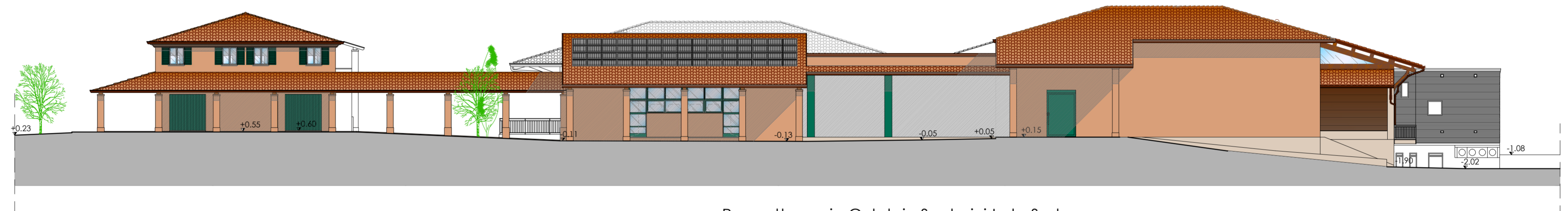

Prospetto su via Calatoio Santarini-Lato Sud

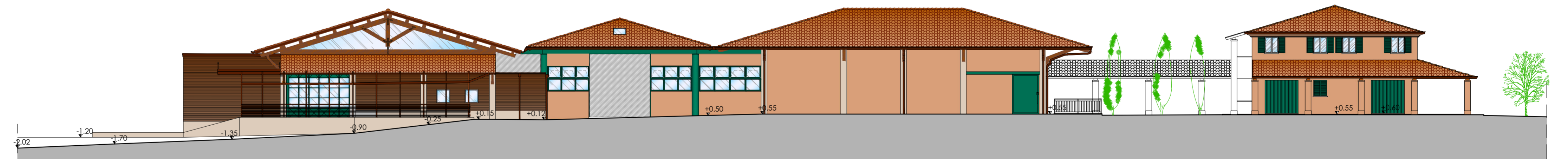

Prospetto Lato Nord

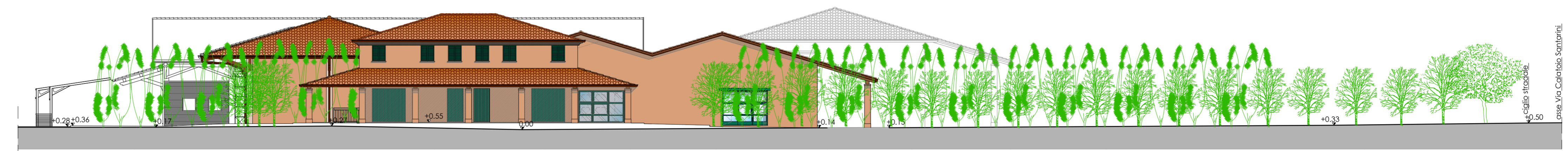

Prospetto su via Dell'Uso-Lato Ovest

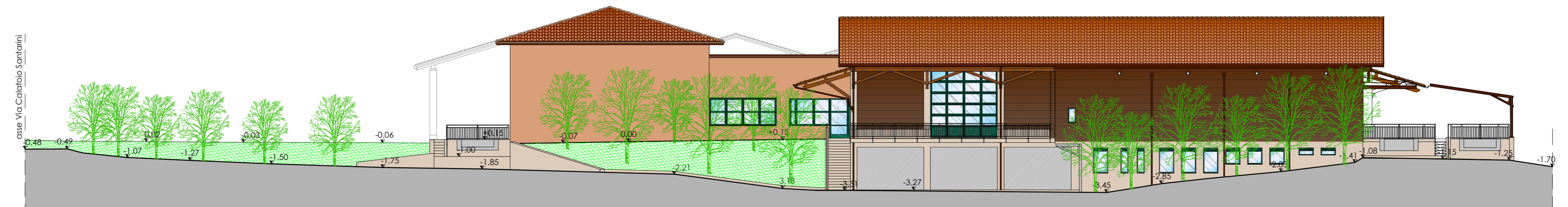

Prospetto Est